

Carmen Espegel y **Concha Fisac** comienzan su trayectoria profesional de manera independiente en 1984 y constituyen en 2002 la firma **espegel-fisac** arquitectos, asociándose para formar un estudio de arquitectura capaz de integrar la calidad arquitectónica y las exigencias profesionales.

Su itinerario se desarrolla en tres esferas complementarias: profesión, investigación y docencia. Participan en numerosos concursos de ideas, obteniendo diversos premios entre los que destacan la Remodelación del Barrio Tiburtino III en Roma, la Sede del Centro Nacional de Energía, el Mercado de Chamartín y el Mercado y la Plaza de Mostenses, todos ellos en Madrid, así como el Parque del Salón de Isabel II, en Palencia, o algunas promociones de vivienda social para la EMVs de Madrid.

Participan con su obra en Congresos, Exposiciones y Conferencias, como la llevada a cabo en la Exposición Mundial de Shanghai, en el Royal Institute of British Architects de Londres (RIBA) o en la Galería AEDES am Pfefferberg de Berlín. Su obra ha sido recogida en libros y revistas especializadas, como *El Croquis*, *Arquitectura Viva*, *ON*, *Arquitectura*, *Pasajes*, *Arquitectos*, *Future* y *Oris*.

En el campo de la indagación teórica, Carmen Espegel dirige el Grupo de Investigación de Vivienda Colectiva (GIVCO), perteneciente a la Universidad Politécnica de Madrid, que ha publicado el Atlas sobre Vivienda Española 1929-1992, fruto de una investigación financiada por el Ministerio de Ciencia e Innovación. El grupo también ha redactado para el Ayuntamiento de Madrid el documento "Tipos existentes de Viviendas en el área central de Madrid y su potencialidad de transformación para viviendas contemporáneas".

En el ámbito académico, Carmen Espegel es Doctor Arquitecto, Profesora Titular de Proyectos de la Escuela de Arquitectura de Madrid y ha impartido conferencias en Italia, Estados Unidos, Bélgica, Holanda, México, Brasil y Argentina. Ha escrito libros, entre los que cabe destacar *Heroínas del Movimiento Moderno*. *Las mujeres arquitectos en el período heroico de la Arquitectura Moderna* y *Aires Modernos*. *E.1027: maison en bord de mer*, *Eileen Gray* y *Jean Badovici, 1926-1929*. Los numerosos artículos publicados denotan su pensamiento crítico respecto de la arquitectura. Ha sido invitada a participar como miembro de Jurados de Concursos, la concesión de la Medalla de Oro de la Arquitectura y el Premio de Arquitectura Española, otorgados ambos por el Consejo Superior de los Colegios de Arquitectos de España.

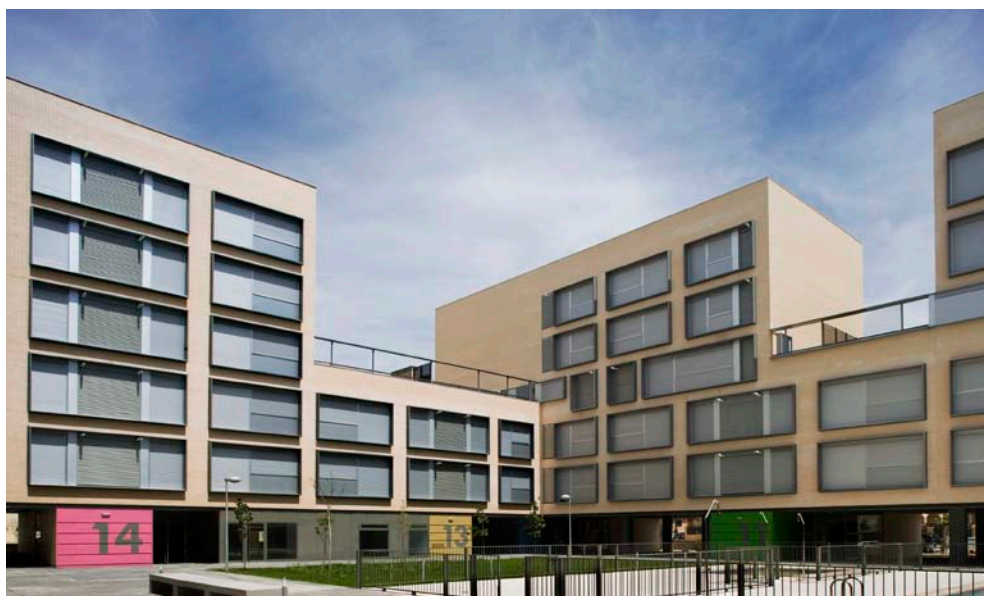

114 viviendas en Fuenlabrada, Madrid

PROYECTOS Y OBRAS DESTACADOS

En materia de Arquitectura Dotacional

- 2013** Remodelación parcial Edificio de Oficinas en C/ **Serrano 90**. Madrid.
En construcción. Remodelación del Barrio Tiburtino III, Roma. Ater Roma.
- 2012** **Pabellón de Cápsulas para la Fábrica de Productos Solubles. Venta de Baños. Palencia.**
- 2011** Rehabilitación de edificio **Barquillo 13** para **Sede y Oficinas de la CNE Comisión Nacional de Energía Cuartel para la Guardia Civil. Oropesa del Mar**. Castellón de la Plana
- 2010** **Ampliación Pabellón de Oficinas para la Fábrica de Productos Solubles. Venta de Baños. Palencia.**
- 2009** **Proyecto remodelación Plaza de Mostenses**, edificio para mercado, oficinas, deportivo y restauración **Rehabilitación del Mercado de San Fernando. Madrid.**
- 2007** **Rehabilitación del Mercado de Chamartín. Madrid**
Proyecto de Edificio de oficinas en Fuenlabrada. Madrid.
- 2006** **Pabellón de Oficinas para Productos Solubles. Venta de Baños. Palencia.**
Oficinas de Hospira. Alcobendas, Madrid.
- 2005** Mercado de Tirso de Molina. Madrid.
Mercado de San Enrique. Madrid.
Mercado de Prosperidad. Madrid.
Mercado de La Paz. Madrid.
- 2004** Ampliación de los Cines de la Vaguada. Madrid
Rehabilitación y Adecuación del Parque de Isabel II, El Salón, Palencia
Vestíbulo Oficinas en C/ Arturo Soria 336. Madrid
- 2003** Vestíbulo Oncológico, Hospital 12 de Octubre. Madrid
Edificio F-8 en Oficinas Modulares, San Sebastián de los Reyes. Madrid.
Edificio de Oficinas en C/ Serrano 90. Madrid
- 2002** Pabellones Industriales. Boadilla del Monte. Madrid.
Centro Cultural de Santa María del Rus. Cuenca.
- 2001** Interiorismo de Oficinas Oppenheim Immobilien K.A.G. en Madrid.
- 2000** **Fábrica de Productos Solubles. Prosol. Venta de Baños. Palencia.**

En materia de vivienda

- 2012** Edificio Ananda. **18 viviendas de promoción privada en Fuenlabrada**. Zosma. Madrid.
- 2011** **24 Viviendas Casa Cuartel para la Guardia Civil. Oropesa del Mar. Castellón**
- 2010** **Casa Las Hormigas en Collado-Villalba. Madrid**
- 2009** 25 viviendas de promoción privada. La Puebla de Castro. Huesca.
- 2008** **114 viviendas de precio tasado. PP I-7. Parcela 15. Fuenlabrada III. Madrid**
- 2007** **24 viviendas de precio libre. PP I-4. Fuenlabrada Zosma I. Madrid**
- 2006** 24 viviendas VPT. Fuenlabrada II. Madrid
Anteproyecto de 120 viviendas promoción privada en La Puebla de Castro. Huesca.
- 2004** Proyecto Básico 236 viviendas de promoción privada. Polígono de la Perlita. Arganda. Madrid
- 2002** **23 viviendas para realojo. EMVs. Madrid**
Casa de Chapa. Vivienda Pajares-Bausá. Guadarrama. Madrid
- 2000** Proyecto Básico 157 viviendas en Villaverde para la E.M.V. Ayuntamiento de Madrid

OTROS PROYECTOS Y OBRAS

Restauración Arquitectónica

- 1996 Anteproyecto Restauración de la Quinta de los Molinos. Madrid.
- 1992 Rehabilitación de la Casa de Oración y Residencia Colectiva. Los Molinos. Madrid.

Arquitectura e Ingeniería

- 1992 Colaboración PACADAR en Proyecto de Ejecución de 12 puentes en la circunvalación de Sevilla.
- 1992 Colaboración PACADAR en Proyecto de 3 puentes en la provincia de Gerona.

Arquitectura Equipamental

- 2000 Escuela de Danza. Casablanca II. Alcobendas. Madrid.
- 2000 Colaboración en el Proyecto del complejo cinematográfico **Kinepolis-Granada**, con los Groep ES^oTE.
- 1999 Colaboración en el Proyecto del complejo cinematográfico **Kinepolis-Paterna-Valencia**, Groep ES^oTE.
- 1996 Asesora Técnica del complejo cinematográfico **Kinepolis-Pozuelo-Madrid** Arquitectos Groep ES^oTE.
- 1994 Proyecto para el Campus Universitario de la Facultad de Teología de la Archidiócesis de Madrid.
- 1994 Adecuación de oficinas para la compañía Skandia Madrid.
- 1991 Technical Leader Español en el Proyecto Europeo "**European Synchrotron Radiation Facility**" en **Grenoble** (Francia).

PREMIOS OBTENIDOS EN CONCURSOS

2011	Mención 122 Viviendas VPO en Nuestra S ^a de los Ángeles 4	EMV. Ayto. Madrid
	Mención 132 Viviendas VPO en Nuestra S ^a de los Ángeles 10	EMV. Ayto. Madrid
	Mención 101 Viviendas VPO en Nuestra S ^a de los Ángeles 12	EMV. Ayto. Madrid
2010	Primer Premio Concurso Internacional Remodelación Barrio Tiburtino III, Roma	Ater Roma-Roma Tre-DIPSA-R.Lazio
	Primer Premio Sede de la Comisión Nacional de Energía en Madrid	Min. Industria-Turismo-Comercio
2009	Segundo Premio ex-aequo Integración del Tajo en la Ciudad de Toledo	Ministerio Medio Ambiente
2008	Finalista 1 fase Integración del Tajo en la Ciudad de Toledo	Ministerio Medio Ambiente
2007	Seleccionado Mercado de Barceló	Madrid
	Segundo Premio Centro Deportivo Vallehermoso	Ayto. Madrid
	Segundo Premio Concurso Internacional Parque Transporte de Málaga	Málaga
	Seleccionado Palacio de Convenciones y Congresos	Madrid
2006	Accésit Adecuación de Yacimiento Arqueológico Villa Romana Quintanilla de la Cueva .Palencia	Diputación Palencia
	Finalista VIVA Viviendas Vanguardia. Guadalajara	Ministerio de Vivienda
	Tercer Premio Museo del Motociclismo español	Ayto. Alcalá de Henares
	Finalista Centro de Arte ARCO Matadero Madrid	Comunidad Madrid
	Mención 45 Viviendas VPO en Vallecas 54	EMV. Ayto. Madrid
	Segundo Premio Cárcel Palencia para Centro Cívico	Ayto. Palencia
	Segundo Premio 78 Viviendas VPO en Vallecas 49	EMV. Ayto. Madrid
2005	Primer Premio Concurso Restringido Mercado de Chamartín	Asociación MCH.
2004	Finalista Concurso Restringido Edificio Administrativo Conc. Lalín	Concello de Lalín
2002	Mención especial Geriátrico Santa Rita, Ciutadella	Consell Insular de Menorca
2001	Primer Premio Parque de Isabel II "El Salón"	Ayto. Palencia
2000	Primer Premio E.M.V. 23 viviendas en C/Embajadores	Ayto. Madrid
1999	Primer Premio E.M.V. 157 viviendas en Villaverde	Ayto. Madrid
1998	Segundo Premio Palacio de Congresos de Burgos	Ayto. Burgos
1996	Cuarto Premio Biblioteca Universidad de Murcia	Universidad Murcia
1995	Finalista Auditorio de León	Ayto. León
	Segundo Premio Archivo Fuentes de Valdepero	Diputación de Palencia
1994	Segundo Premio Internacional FORUM IFYA.	Washington. U.S.A.
1993	Segundo Premio Casa de Cultura Guadarrama	Guadarrama, Madrid.

PREMIOS Y DISTINCIONES

- 2012** **Seleccionado en los Premios FAD de Arquitectura e Interiorismo 2012**
Casa Cuartel de la Guardia Civil en Oropesa del Mar
- 2011** **Premio COAM 2011**
Vivienda unifamiliar Las Hormigas. Collado-Villalba. Madrid
- 2009** **Seleccionado X Bienal Española de Arquitectura y Urbanismo**
114 Viviendas en Fuenlabrada
Seleccionado para IV Premio de Arquitectura Ascensores Enor
Rehabilitación del Mercado de Chamartín en Madrid
Seleccionado para IV Premio de Arquitectura Ascensores Enor
24 viviendas en Fuenlabrada
- 2008** **Mención XXII Premios de Urbanismo, Arquitectura y Obra Pública 2007**
Rehabilitación del Mercado de Chamartín en Madrid
Premio Veteco-Asefave a la mejor Ventana. VIII edición Premios VETECO-ASEFAVE.
114 Viviendas VPT en Fuenlabrada (Madrid)
- 2007** **Seleccionado para III Premio de Arquitectura Ascensores Enor**
Edificio de Oficinas en Complejo Industrial PROSOL, Palencia
Accésit "II Premio del Colegio de Arquitectos de León"
Rehabilitación y adecuación del Parque del Salón de Isabel II en Palencia
- 2006** **Primer Premio Milka Bliznakov Prize 2006**
Heroínas del Espacio
International Archive of Women in Architecture. School of Architecture + Design. Virginia Tech. EEUU.
Mención Honorífica Premios ATEG de Galvanización 2006
23 Viviendas de Realajo-R.E., Madrid
Premios Calidad, Arquitectura, Vivienda, Com. de Madrid, 2005: "Mención a la Estética"
Vivienda Unifamiliar en Urbanización Valle Fresnos, Guadarrama
- 2005** **Premio COAM 2005**
23 Viviendas con Protección Oficial Régimen Especial en la Calle Embajadores 52
Mención XIX Premios de Urbanismo, Arquitectura y Obra Pública 2004. Ayto de Madrid.
23 Viviendas con Protección Oficial Régimen Especial en la Calle Embajadores 52
Premio FAD de Arquitectura e interiorismo
Rehabilitación y Adecuación del Parque de "El Salón de Isabel II", en Palencia
Seleccionado en los Premios FAD de Arquitectura e interiorismo
23 viviendas de protección oficial en C/ Embajadores, Madrid
- 2004** **Finalista del V Premio de Arquitectura de Castilla y León**
Rehabilitación y Adecuación del Parque de "El Salón de Isabel II" (Fase 1) de Palencia.
Seleccionado para la 2ª fase del 5th Annual Milka Bliznakov
Prize of the International Archive of Women in Architecture con Heroines of the Modern Movement.
Virginia Polytechnic Institute and State University. Blacksburg. Estados Unidos
Primer Premio ATEG de Galvanización 2004.
Auditorio al aire libre en el Parque del Salón de Isabel II, Palencia
- 2003** **Mención mejor propuesta construida en los últimos cinco años**
Experiencias de cambio y las tipologías de futuro de la Vivienda Social y Vivienda de Protección Oficial por 23 viviendas de protección oficial en C/ Embajadores, promovido por el Consejo Superior de Colegios de Arquitectos de España en colaboración con la Dirección General de Arquitectura, Vivienda y Urbanismo del Ministerio de Fomento.
Premio COAM 2003
Casa de Chapa Pajares-Bausá. Colegio de Arquitectos Madrid
- 2001** **Premio COAM-2000 de Difusión de la Arquitectura**
Libro Banco de Bilbao, Sáenz de Oiza, editado por el Departamento de Proyectos de la ETSAM
XV Premios "Medios de Difusión" del Ayuntamiento de Madrid
Libro Banco de Bilbao. Sáenz de Oiza, editado por el Departamento de Proyectos de la ETSAM

OBRA PUBLICADA

- 2013** **Slats Façades. Fachadas en Celosía**
"House in Guadarrama. Madrid.Spain". Instituto Monsa de Ediciones, Barcelona, 2013, p.4, pp.122-123.
Van Uffelen, Chris: **Apartment Buildings**
"New Civil Guard Barracks, Oropesa del Mar". Braun Publishing AG, Berlín 2013.
Arquitour
"Casa las Hormigas. espejel-fisac arquitectos"
- 2012** **Progetto per Abitazioni Sociali e Sostenibili, Tiburtino III**
Catálogo del Concorso Internazionale di Progettazione "Pass". Gangemi Editore, Roma 2012.
Europa Concorsi
"Casa Cuartel de la Guardia Civil, Oropesa del Mar / Espejel-Fisac Arquitectos"
Plataforma Arquitectura
"Cuartel de la Guardia Civil, Oropesa del Mar / Espejel-Fisac Arquitectos"
Arch Daily
"New Civil Guard Barracks House in Oropesa del Mar / espejel-fisac Arquitectos"
Arquitectura Española 1975-2010: "35+ Construyendo en Democracia
"23 Viviendas sociales para realojo en Embajadores 52", Madrid. Catálogo Min. Fomento, Madrid.
AECCafé
"Ants' House in Madrid, Spain by Espejel-fisac Arquitectos"
- 2011** **Madrid 100% Arquitectura II**
"Remodelación del Mercado de Chamartin, Madrid",
Ed. Fundación Cultural COAM-EA Ediciones de Arquitectura, Madrid.
Vía Construcción, n.95, Octubre 2011
"Potenciar el comportamiento bioclimática de la vivienda. Vivienda Las Hormigas, Madrid", p.35.
Madrid. Diseño urbano sostenible. Colonias municipales.
"Embajadores 52" Ed. EMVS. Ayto. Madrid, 2011.
«Arqa» Arquitectura Internacional, Edificios de vivienda.
23 Viviendas VPO Lavapiés, Madrid. Mayo 2011
AR Bimestrale dell'ordine degli architetti di Roma e provincia nº 93/11
"Concorso internazionale pass per la riqualificazione del quartiere tiburtino III-2010", Gen-feb 2011.
El País Propiedades, 6 de Febrero de 2011
"Reivindicar el centro para recuperar talento y riqueza", p.2
La Razón Mucho Madrid, 3 de Febrero de 2011
"Así será >Madrix<", pp.33-34.
- 2010** **Urban wisdom, advancing with China, n.43, 2010**
"A best practice of Urban Residence: Social Housing and its subsidy system, pp.40-45. 114 Viviendas".
Modos de habitar: VS, RS, SU, EcoB, SICE
"23 viviendas VPO en Madrid", Ministerio de Vivienda, Madrid, 2010, pp.50-53.
Il giornale dell'architettura Nº86, Julio-Agosto 2010
"L'Ater Roma pensa alle residenze anni'70", Turin, p.18.
Progetti e Concorsi. 26 - 31 LUGLIO 2010
"Upgrade al Tiburtino, vince un team italo-spagnolo", Roma, 26-31 Julio 2010. p.4.
El País Madrid, 30 de Agosto de 2010
"Los Mostenses tendrán que esperar", pp.1-3.
- 2009** **AV Proyectos 036-2009**
Mercado de los Mostenses, Madrid, pp.42-43. ISSN:1697-493X
La vivienda protegida. Historia de una necesidad
SAMBRICIO, Carlos; SÁNCHEZ LAMPREAVE, Ricardo (ed.)
Ministerio de Vivienda. Madrid, 2009, p.365.
IV Premio de Arquitectura Ascensores Enor
Mercado de Chamartín y 24 Viviendas en Fuenlabrada. Ed. Grupo Ascensores Enor, Vigo 2009, pp. 441.
Construir con acero. Arquitectura en España, 1993-2007.
Viviendas sociales en Madrid y Casa Pajares-Bausá. Ed. Publicaciones APTA, Madrid, 2009, pp. 148-217.
Buenas Prácticas en Arquitectura y Urbanismo para Madrid: Criterios bioclimáticos y de eficiencia energética
Embajadores 52. Ed. Área de Gobierno de Urbanismo y Vivienda del Ayuntamiento de Madrid, 2009.
Conarquitectura, n.30, abril 2009
24 viviendas en Fuenlabrada y 114 Viviendas en Campus de Fuenlabrada, pp.8-20.
- 2008** **Proyecto Viva: Concurso para la construcción de 5.688 viviendas protegidas**
Ministerio de la Vivienda, Madrid, 2008, p.86 y p.206.

Spain Architects. Housing 5

24 viviendas Edificio Avante. Zosma. Editor Manel Padura S.L., Barcelona, 2008, pp.76-93.

Arquitectura 353

Edificio de Oficinas Prosol y Remodelación Mercado de Chamartín. Madrid. Septiembre 2008

Arquitectura plus, n.07 / serie autores y obras

24 viviendas, Fuenlabrada, Madrid, abril 2008, pp.42-43.

12 Concursos de Arquitectura 2005-2006 (volumen VII)

"lo interior será exterior", pp.122-123, Ed. Empresa Municipal de la Vivienda y Suelo. Ay. Madrid

Vía Construcción 53

"24 viviendas en Fuenlabrada", p.50, Madrid

100 % crudo

"23 viviendas en Embajadores, 52", Ed. Fundación Coam, Madrid, 2008.

2007

Spain Architects

Vol. 1: Works 1, "Parque El Salón de Palencia", pp.148-165, Editor Manel Padura S.L., Barcelona.

Diseño Interior 183

pp. 22. Rehabilitación del Mercado de Chamartín

Concurso Instalaciones Deportivas Vallehermoso

pp.26-35. Fundación Arquitectura COAM, Madrid

2006 Premios ATEG de Galvanización en Construcción

pp. 14-15. 23 Viviendas de Protección pública en la Calle Embajadores 52. Madrid

Tercer Premio de Arquitectura Ascensores Enor 2007

pp. 370-371. Edificio de Oficinas Prosol. Venta de Baños. Palencia

Rehabilita 06/07, "Mercados de Madrid: Espejel-Fisac"

pp.36-47, Dirección de Arquitectura de la Agencia Extremeña, Cáceres.

Horizons, EMVS Madrid Social Housing, Viviendas Social en Madrid EMVS, 1981-2006

pp.12, Catálogo Exposición Galería Aedes, Berlín.

Europ'A acero y arquitectura

4 enero 2007, pp.32-35. José Luís Vallejo, "Regenerar la ciudad".

Vivienda y Sostenibilidad en España

Vol.1: *unifamiliar*, "Casa Lubillo-Fisac", Ed. Gustavo Gili, Barcelona, 2007, pp.108-113. Solanas, Toni.

Pasajes 83

p.14. Centro Cívico y Cultural en Palencia

Arquitectura Viva

n.107-108, Madrid 2007 pp.138-163. "Laboratorio doméstico: La vivienda social de la EMVS"

2006

Future 5

pp.52-53. Centro Cultural en Palencia

Galvanización

editada por Asociación Técnica Española de Galvanización, n.02/2006, pp.3-7.

"Premios españoles de galvanización 2006: 23 Viviendas de Protección Pública en Madrid".

Concurso Centro de Arte Actual Colección ARCO. Matadero Madrid

"Colgados". Ediciones de arquitectura, Fundación COAM, Madrid, pp.54-57

Arquitectura 346

COAM, Madrid, 2006, pp.104-106. Museo del motociclismo en la antigua fábrica GAL Tercer premio

Habitar el Presente. Vivienda en España: sociedad, ciudad, tecnología y recursos.

Ed. Min. Vivienda, Madrid, 2006. Catálogo exposición de Josep Maria Montaner y Zaida Muxí.122-125.

Premios Calidad. Arquitectura y Vivienda. Comunidad de Madrid. 2005 + 2004.

"Vivienda unifamiliar en Guadarrama". Ed. Comunidad de Madrid, Consejerías de Medio Ambiente y Ordenación del Territorio, Dirección General de Arquitectura y Vivienda. Madrid, pp.96-99.

Premios COAM 2005 a la obra bien hecha.

"23 VPO, Régimen Especial, Carmen Espejel". Ed. de arquitectura, Fundación COAM, Madrid, pp.82-83.

2005

Hot Dip Galvanizing Today

n.25, South Africa, 2005, Volume 2, Issue 4, pp.40-41. "Isabel II Park, Palencia – Spain".

Vivienda colectiva

Editorial Pencil, Valencia, 2005, pp.170-185.

23 Viviendas de Realojo en la Calle Embajadores nº 52 en Madrid

Anuari d'arquitectura ibérica, Premis FAD 2005

Obra seleccionada p.7 y Obra finalista pp.142-145, Barcelona.

On diseño, n.263, 2005

"Parque del Salón de Isabel II, Palencia", pp.180-197.

2004

Casas-Houses España-Spain

Kliczkowski Publisher y Asppan S.L., Argentina, 2004, "Carmen Espejel Alonso: Casa Pajares-Bausá".

2003

MHM, Metropolitan Housing: Madrid. 15+5

Housing Projects: 15 Proyectos de vivienda E.M.V. Editorial Rueda S.L., Madrid, 2003, pp.68-79.

EXPOSICIONES SOBRE LA OBRA

- 2012** **Habitar el Presente**
Museo de Arquitectura de la Universidad Nacional de Colombia con Sede en Bogotá, Bogotá. Mayo de 2012. Viviendas sociales para realojo en Embajadores 52.
Arquitectura Española 1975 - 2010. 35+Construyendo en democracia. Madrid.
23 Viviendas sociales para realojo en Embajadores 52, Madrid
- 2011** **Madrid 100% Arquitectura II**
Remodelación del Mercado de Chamartin, Madrid.
Sede El Croquis. Galería de Arquitectura. El Escorial
Plaza y Mercado de Mostenses, Madrid.
- 2010** **Exposición Mundial Shanghai 2010**
Viviendas de Embajadores 52, Stand Comunidad de Madrid
Mercado de Chamartín, Stand Comunidad de Madrid
Arquitectura Española 1975 - 2010. 35+Construyendo en democracia. Chipre, Grecia.
23 Viviendas sociales para realojo en Embajadores 52, Madrid
- 2009** **Exposición Contactos. España cantera de arquitectura de calidad. Guanzhou China**
Mercado de Chamartin. Feria Cismef 09 Guanzhou China. Septiembre 2009.
La Naval, Prensa de la República de Cartagena
"Ejercicios de Estilo". Mayo 2009.
- 2008** **Fundación Coam**
"100 % crudo". 23 viviendas en Embajadores, 52.
- 2007** **Berlín. Galería Aedes am Pfefferberg**
"Horizons: Madrid Social Housing 1981-2006"., 3 Mayo-21 Junio.
Londres. Royal Institute of British Architects
"Horizons: Madrid Social Housing 1981-2006"., 27 Febrero-10 Abril.
- 2006** **Adecuación de la Villa Romana de Quintanilla. Obras presentadas al Concurso de Ideas**
Diputación de Palencia. 1 de Diciembre de 2006 a 14 de Enero 2007.
Rehabilita06. Centro Cultural "Las Claras". Palencia
Exposición de Rehabilitación de Mercados de Madrid. Organizado por el Ayuntamiento de Palencia en coordinación con la Oficina ARI (Área de Rehabilitación Integrada) de Palencia. 2-23 Marzo 2006.
Arquería de los Nuevos Ministerios. Madrid
Exposición "Habitar el Presente. Vivienda en España: sociedad, ciudad, tecnología y recursos".Madrid.
Promovida por el Ministerio de Vivienda. Noviembre 2006.
- 2005** **Colegio Oficial de Arquitectos de León. Salamanca**
Exposición Carmen Espegel. Obra reciente. 2000-2004.
Exposición en el Palacio Episcopal de Salamanca. 14 de Abril al 15 de Mayo de 2005
- 2004** **Fundación Colegio de Arquitectos de Madrid**
Exposición Obra Reciente. "Carmen Espegel y Ana Espegel. Parque del Salón", Palencia. Noviembre 2004.
Colegio Oficial de Arquitectos de León. Palencia
Exposición Carmen Espegel. Obra reciente. 2000-2004. 15-28 de Marzo de 2004.
Salón Inmobiliario de Madrid 2004
Exposición de la obra de 23 viviendas en Embajadores 52, Madrid, en el STAND del COAM. Madrid.
Cannes. Francia. Salón Inmobiliario MIPIM 2004
Exposición de la obra de 23 viviendas en Embajadores 52, Madrid.
- 2003** **Arquería de los Nuevos Ministerios. Madrid**
Exposición "Un siglo de vivienda social (1903/2003)". Del 7 al 27 de abril de 2003. Madrid